Indumentaria de trabajo WORKMAN.

Pantalón cargo WorKan.

Descripción: Pantalón gabardina sanforizada 8onzas. Refuerzo entrepierna. Costura triple reforzada y atraques de seguridad con hilo 100% poliéster. 6 bolsillos. Talles 38 al 60.

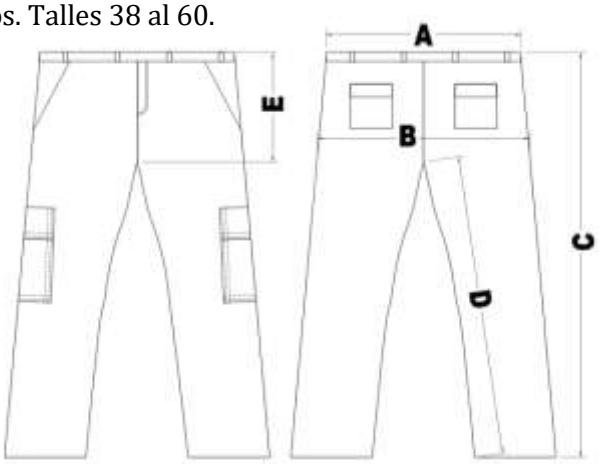

Cod:I24;Beige.

Cod:I23;Azul M.

TALLE (Medidas en cm)	36	38	40	42	44	46	48	50	52	54	56	58	60
A-Ancho de citura.	36	38	40	42	44	46	48	50	52	54	56	58	60
B-Ancho de cadera.	47	49	51	53	55	57	59	61	63	65	67	69	71
C-Largo total.	108	108	108	109	109	109	109	109	110	110	110	110	110
D-Largo entrepierna.	80	80	80	80	80	80	80	80	80	80	80	80	80
E-Largo tiro delantero.	29	29	30	30	31	31	32	32	33	33	34	34	35
	S	M	L	XL			3XL			5XL			

Pantalón de trabajo WM.

Descripción: Pantalón gabardina sanforizada 8onzas. Costura triple reforzada y atraques de seguridad con hilo 100% poliéster. 4 bolsillos. Talles 38 al 60.

Colores:

Cod:I5;Naranja **Cod:I1;Beig** **Cod:I2;Azulin**

Cod:I8;Verde **Cod:I11;Blanco**

Camisa de trabajo WM.

Descripción:

Camisa gabardina sanforizada 6onzas.
Costura doble reforzada, con hilo 100% poliéster. 2 bolsillos con tapita. Puños con ojal y botón. Talles 38 al 60. **Colores:**

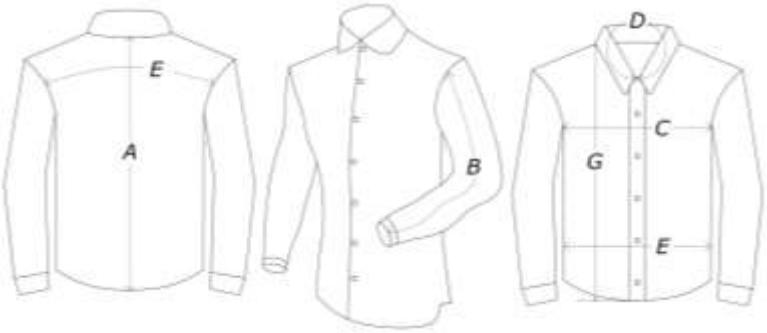

Cod:I7;Azul M. **Cod:I4;Azulino**

Cod:I6;Naranja. **Cod:I12;Blanco**

Cod:I10;Verde Militar. **Cod:I3;Beig**

TALLE	36	38	40	42	44	46	48	50	52	54	56	58
A-Largo de espalda.	76	76	76	76	77	77	77	78	77	77	78	78
B-Largo de mangas.	60	60	61	61	62	62	63	63	64	64	65	66
C-Ancho de pecho.	58	59	60	61	62	63	63	64	64	65	65	66
D-Medida de cuello.	41	43	45	47	49	51	52	54	55	55	56	56
E-Medida de Hombro a Hombro	44	46	48	50	52	54	56	58	60	62	63	64
	S	M	L	XL		3XL		5XL				

Bermuda cargo WorkMan. **Descripción:** Bermuda gabardina sanforizada 8onzas. Costura triple reforzada y atraques de seguridad con hilo 100% poliéster. 6 bolsillos. (2 avanzados delanteros, 2 laterales y 2 traseros con tapa y abrojo). Talles 38 al 60. **Colores:**

Cod:I25;Azul M. **Cod:I26;Beige**

Guardapolvos.
Descripción: Guardapolvo administrativo, pol./ algodón. Botones, costura reforzada. Talles 48 al 60.

Cod:I99;Azul .

Indumentaria Antiácida.

Pantalón antiácido. **Descripción:** Prenda confeccionada en tela Grafil de 1° calidad, alta resistencia a agresiones acidas, diseño clásico con dos bolsillos superiores delanteros y dos traseros, todo confeccionado con hilo altas prestaciones, composición de la tela 65% poliéster y 35% algodon. **Colores:** Aero, Beige y azul marino.

Cod:100.

Camisa antiácida. **Descripción:** Prenda confeccionada en tela Grafil de 1° calidad, alta resistencia a agresiones acidas, diseño clásico con dos bolsillos delanteros con tapita, frente con botones y botones en puño, todo confeccionado con hilo altas prestaciones, composición de la tela 65% poliéster y 35% algodon. **Colores:** Aero, Beige y azul marino.

Cod:200.

Indumentaria de Abrigo WorkMan.

Campera Tucker impermeable. **Descripción:** Campera térmica confeccionada en trucker resinado e impermeabilizado, interior de guata 150gr/m2, forrada en tafeta 100% poliéster matelasseada. Capucha anatómica desmontable, tapacierre con velcro, puños con elástico, ajuste de cintura con cordón, tanca y terminal. Dos bolsillos externos diagonales y un bolsillo plaqué interno. Talles (S:3 a 3XL:8.)

Cod:I70;Azul

TALLE (Medidas en cm)	S	M	L	XL	XXL	3XL	4XL
A-Largo espalda.	79	79	82	83	85	86	89
B-Contorno de pecho.	66	68	70	71	74	76	78
C-Largo de manga.	57	60	60	60	61	63	64
D-Cuello.	55	55	57	58	59	60	61

Indumentaria de Abrigo WORKMAN.

Chaleco trucker impermeable azul marino.

Descripción: Trucker impermeable matelaseado, isotérmico, cierre con broches y tapacierre, hilo 100% poliéster. Talles S: 3 a 3XL:8.

Cod:I72;Azul

Buzo de Friza.

Descripción: Friza 100% algodón, costuras reforzadas con hilo poliéster. Cadeneta de seguridad en cierres laterales y cuello. Talles 3 al 9. S:38; M:40; L:42; XL:44; 2XL: 46 y 48; 3XL: 50 y 52.

Cod:I68;Gris.

Cod:I65;Azul

Cod:I67;Blanco

TALLE (Medidas en cm)	S	M	L	XL	XXL
A-Contorno de pecho.	100	104	108	114	120
B-Contorno de cintura.	98	102	106	118	118
C-Contorno de ruedo.	78	82	86	98	98
D-Ancho de espalda.	43	45	46	50	50
E-Ancho de hombro.	13	13	13	14	14
F-Largo de manga.	60	61	63	67	67

Buzo de polar.

Descripción: Polar 100% algodón, costuras reforzadas con hilo poliéster. Cadeneta de seguridad en cierres laterales y cuello. Cierre reforzado. Talles 3 al 8.
Colores:

Cod:I66;Azul M.

HOMBRE	S	M	L	XL	XXL
1. Contorno de Pecho	97	102	109	117	127
2. Contorno de Cintura	81	86	93	101	111
3. Contorno de Cadera	97	102	109	117	127
4. Largo de Manga	84	86	89	91	92

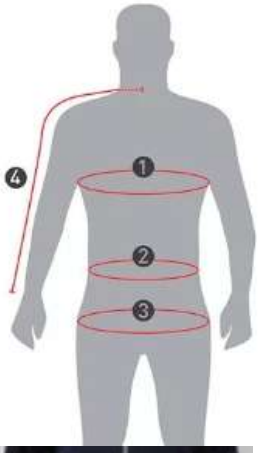

Chaleco de polar.

Descripción: Polar 100% algodón, costuras reforzadas con hilo poliéster. Cadeneta de seguridad en cierres laterales y cuello. Cierre reforzado. Talles 3 al 8.**Colores:**

Cod:I73;Azul M.

Campera de polar.

Descripción: Polar 100% algodón, costuras reforzadas con hilo poliéster. Cadeneta de seguridad en cierres laterales y cuello. Cierre reforzado. Talles 3 al 8.
Colores:

Cod:I71;Azul M.

Campera WM Rompeviento Impermeable

Rompeviento en tela de microfibra 100% impermeable, confeccionada con hilo 100 % poliéster de alta resistencia. (Talles S al 3XL).

Pantalón WM Térmico Impermeable Trucker

Pantalón Térmico. Tela Trucker Impermeable. Manta 180 grs. Botamangas con cierres diente de perros. Color azul marino. (Talles S al 3XL).

Cod: I1020.

INDUMENTARIA REFRACTARIA.

Pantalón Cargo Workman con bandas refractarias.

Cod:I29.

Descripción: Pantalón cargo wm con refuerzo entrepierna y 2 bandas de alto poder refractario. Talles 38 al 60.

Pantalón Clásico Workman con bandas refractarias.

Descripción: Pantalón de trabajo wm con 2 bandas de alto poder refractario. Talles 38 al 60.

Cod:I30

Remera, buzo o chomba refractaria para uso int.

Descripción: Productos marca Workman con bandas refractarias según imagen. (Talle 2:XS; Talle 3:S; Talle 4:M; Talle 5:L; Talle 6:XL).

Cod:I31.

Campera Tucker impermeable Refractaria.

Descripción: CAMPERA FLUORESCENTE, Campera de abrigo Standard tela trucker impermeable. Viene con capucha desmontable con broches. Ajuste de cordón. Confeccionada con hilo 100 % poliéster de alta resistencia. Talles S:3 a 3XL:8.

Cod:I7400.

Chaleco Geólogo Gabardina con reflectivos.

Confeccionado en gabardina de 8oz. Color naranja. Reflectivo en frente y espalda. Dos bolsillos inferiores tipo plaque. Dos bolsillos superiores con divisiones y porta teléfono celular. Cierre con broches metálicos. (Talle S al XXL) S:28/40; M:42/44; L:44/46; XL:48/50; XXL: 52/54.

Cod:I75.

MAMELUCOS.

Mameluco Tucker Impermeable.

Descripción: Tucker impermeable matelaseado isotérmico, hilo 100% poliéster. Forrado con tafeta. Talles S al 3XL.
Colores:

Cod:N01;Azul

Mameluco GRAFA.

Cod:N02;Azul

Descripción: 100% algodón, Cintura elastizada, grafa 3x1, 7 bolsillos, cierre doble deslizados. Talles 48 al 60. **Colores:**

Mameluco de trabajo Antiac. WM.

Descripción: Prenda confeccionada en tela Gra de 1° calidad, alta resistencia a agresiones acida diseño clásico con dos bolsillos superiores delanteros y dos traseros, todo confeccionado c hilo altas prestaciones, composición de la tela 6 poliéster y 35% algodón (T48 al 60).. **Colores:** Aero, Beige, verde y azul.

Cod:538.

Mameluco Laminado 50grs.

Descripción: Mameluco laminado blanco con cierre y capucha elastizada, tejido respirable. Repele salpicaduras y resistente a líquidos bajo presión, resistente a partículas y protección UV + 50. Medidas según talle; 6: XL: Largo total: 160 cm, Hombro: 60 cm; 7:XXL: Largo total: 165 cm, Hombro: 66 cm. Talles XL y 2XL.

Cod:N03;Blanco

Mameluco DUPONT.

Descripción: Tyvek, Impermeable con tejido respirable, capucha y cierre, laminado 60grs, resistencia a partículas solidas e ideal para hidrolavados. Elásticos en puños, bolsillos y cintura. Talles S al 3XL.
Colores:

Cod:N04;Blanco

Indumentaria de trabajo OMBU.

Pantalón de Trabajo Clásico.

Descripción:
Pantalón gabardina sanforizada 8 onzas. Costura triple reforzada y atraques de seguridad con hilo 100% poliéster. 4 bolsillos. (Talles 36 al 60). **Colores:**

Cod:I89;Beige **Cod:I90;Azulino**

Camisa de trabajo Clásica.

Descripción:
Camisa gabardina sanforizada 6 onzas. Costura doble reforzada con hilo 100% poliéster. 2 bolsillos con tapa ojal y botón. (Talles 36 al 48).
Colores:

Cod:I93;Beige.

Cod:I94;Azulino

Indumentaria de trabajo PAMPERO.

Pantalón Cargo ref. entrepierna.

Descripción: Algodón 100%, Sarga 8 oz, Costuras triples, cierres ykk, refuerzos en entrepiernas, forrería realizada en tela ppal. Bolsillos delanteros, laterales, traseros y celular. Triple costura de refuerzo, Negro - Beige - Azul Marino - Verde Militar. (Talles 38 al 54).
Colores:

Cod:300;Verde **Cod:400;Negro**

Cod:200;Azul **Cod:100;Beige.**

Pantalón Pampero Cargo Ripstop.

Pantalón Cargo Pampero Ripstop –Antidesgarro. La tela Ripstop es más resistente a la roturas que la gabardina clásica. Con refuerzo en entrepiernas y rodillas. 6 bolsillos: 2 laterales y 2 traseros con velcro y tapa. Talles 38 al 60.

J0800:Beige, Verde, Azul y Negro.

Bombacha de campo.

Descripción: Posee bolsillos avanzados delanteros y ojal en trasero. Cierre YKK personalizado. Presillas ajustables en cintura, puño ajustable en botamanga. Triple costura de refuerzo. (Talles 38 al 54). **Colores:**

Cod: I37;Beige.

Cod: I38;Verde.

Pantalón de Trabajo Clásico.

Descripción: Pantalón gabardina sanforizada 8 onzas. Costura triple reforzada y atraques de seguridad con hilo 100% poliéster. 4 bolsillos. (Talles 38 al 60).
Colores:

Cod: I81;Beige. **Cod: I87;Aero.**

Cod: I91;Bco. **Cod: I95;Azul** **Cod: I96;Nar.**

Camisa de Trabajo Clásica.

Descripción: Gabardina sanforizada 6 onzas. Costura doblle reforzada y atraques de seguridad con hilo 100% poliéster. 2 bolsillos. (Talles 38 al 60).
Colores:

Cod: I86;Beige. **Cod: I88;Aero.**

Cod: I97;Azul **Cod: I98;Nar.** **Cod: I92;Bco.**

Indumentaria de trabajo.

Pantalón Jean WorkMan.

Descripción: Pantalón uso intensivo, jean flexible con proceso sanforizado y conservación de color, 4 bolsillos, corte recto. Talles: 38 al 60. Color clásico jean: (Cod: I41).

Camisa Jean WorkMan.

Descripción: Uso intensivo, jean flexible con proceso sanforizado y conservación de color, 2 bolsillos con tapa, puños con ojal y botón corte recto. Talles: 38 al 60. (Cod: I46).

Chomba Pique lisa uso intensivo WorkMan.

Descripción: Pique primera calidad, apto bordado institucional. Costura cuello, hombros y laterales con cadeneta de refuerzo con hilo 100% poliéster. (Talle 2: XS; Talle 3: S; Talle 4: M; Talle 5: L; Talle 6: XL; Talle 7: XXL; Talle 8: XXXL).

Cod:I60;Blanco. **Cod:I61;Azul M.** **Cod:I62;Gris.**

Remera Algodón uso intensivo WorkMan.

Descripción: Algodón calidad cardado 24/1, apto bordado o sublimado institucional, jersey peinado. Costura cuello, hombros y laterales con cadeneta de refuerzo con hilo 100% poliéster. (Talle 2:XS; Talle 3:S; Talle 4:M; Talle 5:L; Talle 6:XL).

Cod:I5000;Blanca

Cod:I5100;Azul M.

Cod:I5200;Gris

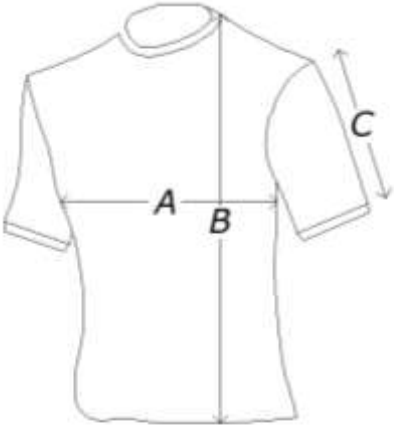

TALLE (Medidas en cm)	S	M	L	XL	XXL	3XL
A-Medida de pecho.	53	55	57	60	62	65
B-Largo de espalda.	70	73	74	75	77	79
C-Largo de manga.	19	20	21	22	22	22

Protección para lluvia.

Capa de lluvia.

Descripción: Capa de lluvia en PVC impermeable alto micronaje. Con capucha y banda reflectiva en espalda. (Talles M al 3XL).

Cod:L01.

Traje de lluvia tipo Jardinero.

Descripción: Traje de lluvia en PVC impermeable alto gramaje. 2 piezas. Con capucha (Talles M al 3XL).

Cod:L02.

Indumentaria Gastronomía/Frigoríficos. MARCA WORKMAN

Pantalón Náutico.

Descripción: Náutico blanco de tela tipo arciel, con elástico en la cintura y un bolsillo trasero Talles del XS al XXXL.

Cod:I83

Casaca Blanca M.C. Y MANGA LARGA

Descripción: Chaqueta tipo arciel frigorífico con cuello, con un bolsillo delantero. Talles del XS al XXXL.

Cod:I80

Delantal Gabardina Bco.

Descripción: Delantal para Carnicería, Frigorífico, Restaurant, Cocina, Gabardina Pesada, primera calidad.

Cod:I79

Campera frigorífico Bca. **Descripción:** Campera térmica de trabajo inpermeable. Capucha desmontable tapa cierre y dos bolsillos delanteros con guata de 150 gramos.

Ambo unisex.

Descripción: Ambo Unisex escote en V. Tela Acrocel alta resistencia al uso y lavado. Chaqueta es escote en V, tiene tres bolsillos y mangas cortas. Tela de excelente calidad, apta para uso intensivo, composición: Poliéster 50% Algodón 50%. Fácil lavado y planchado. Tiene doble costura para uso intenso. El pantalón tiene elástico con cordón y dos bolsillos laterales. El corte es recto. Talles XS:2; S:3; M:4; L:5; XL:6; 2XL:7.

Cod: B1000.

Ambo Mujer.

Descripción: Ambo Unisex escote en V. Tela Acrocel alta resistencia al uso y lavado. Chaqueta es escote en V, tiene tres bolsillos y mangas cortas. Tela de excelente calidad, apta para uso intensivo, composición: Poliéster 50% Algodón 50%. Fácil lavado y planchado. Tiene doble costura para uso intenso. El pantalón tiene elástico con cordón y dos bolsillos laterales. El corte es recto. Talles XS:2; S:3; M:4; L:5; XL:6; 2XL:7.

Cod:B0600; Ambo mujer | **Cod:B0700; Ambo mujer**

Gorras.

Gorras Trucker lisas o con frente blanco.

Son de 100% poliéster con red y cierre plástico. De cinco gajos y con frente de goma espuma. Opcional frente blanco para colocación de logo.

Cod: I0001.

APTAS PARA BORDAR!!

Consultar en caso de necesitar productos que no se encuentran en catalogo.